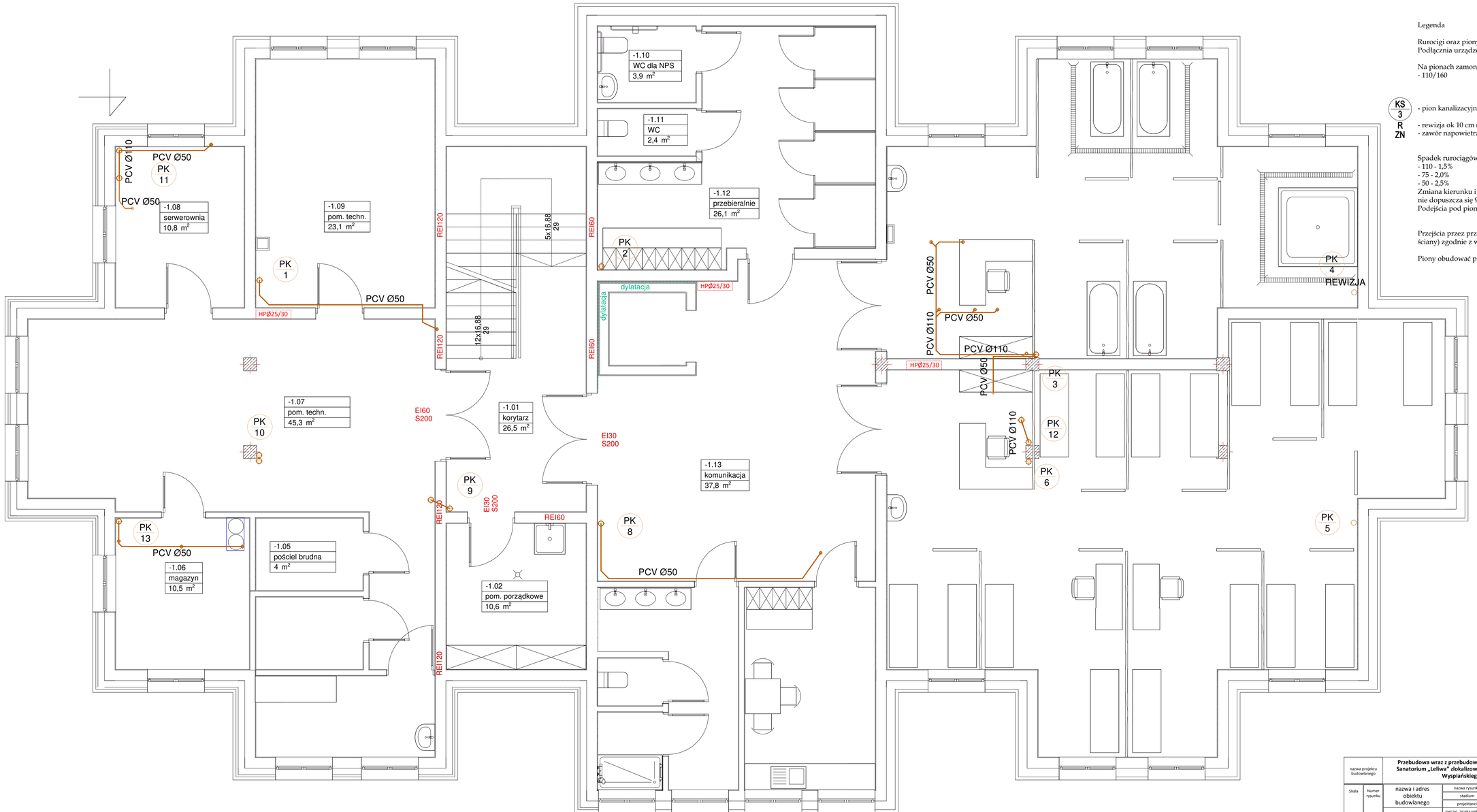

Legenda

Rurociągi oraz piony niskoszumowe
Podłącznia urządzeń w stropie podwieszonym

Na pionach zamontować wywiewki dachowe
- 110/160

KS 3 - pion kanalizacyjny

R - rewizja ok 10 cm nad posadzką
ZN - zawór napowietrzający

Spadek rurociągów podstropowych
- 110 - 1,5%
- 75 - 2,0%
- 50 - 2,5%
Zmiana kierunku i pionowe podejścia kształtkami 45°
nie dopuszcza się 90°
Podejścia pod piony dn 160, redukcja na pionie

Przejścia przez przegrody wydzielenia pożarowgo (stropy, ściany) zgodnie z wymaganiami dla danych przegród

Piony obudować płytami GK

nazwa projektu budowlanego		**Przebudowa wraz z przebudową wewnętrznej instalacji gazowej budynku Sanatorium „Leliwa" zlokalizowanego na działce nr 434 przy ul. Stanisława Wyspiańskiego 2 w Rymanowie-Zdroju**					
Skala	Numer rysunku	nazwa i adres obiektu budowlanego	nazwa rysunku	KANALIZACJA PODSTROPOWA - RZUT PIWNIC			
			stadium	projekt wykonawczy			
			projektanci	branża	numer uprawnień	podpis	data
1:50	S02	budynek sanatorium "Leliwa", ul. Stanisława Wyspiańskiego 2, 38-481 Rymanów-Zdrój dz. nr ewid. 434	mgr inż. Jacek Łojek	sanitarna	POIUD0019/WOD/11		15-06-2025r
			sprawdzający				
			mgr inż. Magdalena Ryznar	sanitarna	POIUD19/WOD/22		
			inwestor	Uzdrowisko Rymanów S.A. ul. Zdrojowa 48, 38-430 Rymanów-Zdrój			